

# TÖRTEL

KÖZSÉG

SZABÁLYOZÁSI TERVE

M = 1: 15 000

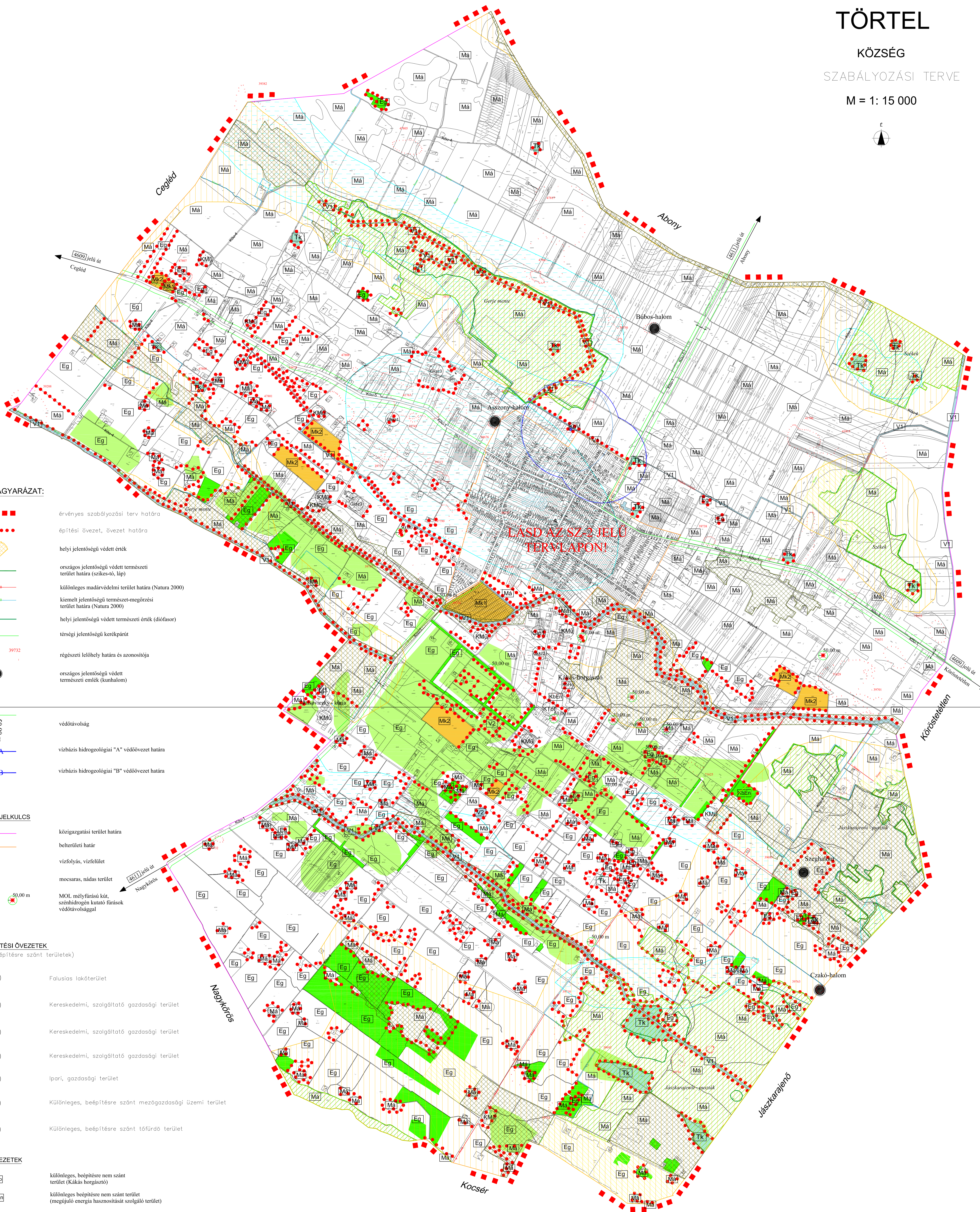
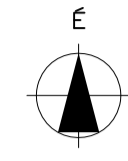

### JELMAGYARÁZAT:

- érvényes szabályozási terv határa
- építési övezet, övezet határa
- helyi jelentőségű védett érték
- országos jelentőségű védett természeti terület határa (szikes-tó, láp)
- különleges madárvédelmi terület határa (Natura 2000)
- kiemelt jelentőségű természet-megőrzési terület határa (Natura 2000)
- helyi jelentőségű védett természeti érték (díófásor)
- térségi jelentőségű kerékpárút
- régészeti lelőhely határa és azonosítója
- országos jelentőségű védett természeti érték (kunhalom)

- védőtávolság
- vízhozás hidrogeológiai "A" védőövezet határa
- vízhozás hidrogeológiai "B" védőövezet határa

### EGYÉB JELKULCS

- közigazgatási terület határa
- belterületi határ
- vízfolyás, vízfelület
- mocsaras, nádas terület
- MOL mélyfúrási kút, szénhidrogén kutató fúrási kút védőtávolságával

### ÉPÍTÉSI ÖVEZETEK

(beépítésre szánt területek)

- LI1 Faluhasznos lakóterület
- KE1 Kereskedelmi, szolgáltató gazdasági terület
- KE2 Kereskedelmi, szolgáltató gazdasági terület
- KE3 Kereskedelmi, szolgáltató gazdasági terület
- IP1 Ipari, gazdasági terület
- KM1 Különleges, beépítésre szánt mezőgazdasági üzemi terület
- KT1 Különleges, beépítésre szánt tófürdő terület

### ÖVEZETEK

- KM10 különleges, beépítésre nem szánt terület (Kákás hegység)
- KM11 különleges beépítésre nem szánt terület (megújuló energia hasznosítást szolgáló terület)
- KM12 különleges beépítésre nem szánt terület (vízműkút)
- TK természetközeli terület (nádas, mocsár)
- V1 vízgazdálkodási terület, csatornák
- V2 vízgazdálkodási terület, záportározó, jöletti tó
- Má általános mezőgazdasági terület
- Mk1 kertés mezőgazdasági terület, zártkert
- Mk2 kertés mezőgazdasági terület, gyümölcsös
- Eg gazdasági célú erdőterület

### Térségi övezetek (ÖT-T, MT-T szerint)

- országos ökológiai hálózat: magterület
- országos ökológiai hálózat: ökológiai folyosó
- országos ökológiai hálózat: pufferterrület
- kiváló termőhelyi adottságú erdőterület övezete
- erdőtelepítésre alkalmas terület övezete
- tájképvédelmi szempontból kiemelt kezelendő terület övezete
- rendszeresen belvízjárta terület övezetének határa
- kiemelten érzékeny felszín alatti vízminőség-védelmi terület övezetének határa

### KÖZLEKEDÉSI CÉLÚ TERÜLETEK ÖVEZETEI

- KÖu-1 Országos mellékút
- KÖu-2 Helyi gyűjtőút
- KÖu-4 Külsőterületi feltérő út
- KÖu-5 Kerékpárút

1. melléklet az 1/2021 (II.04.) Önkormányzati rendelethez

Készült az állami alapadatok felhasználásával.

Göggő Tibor sk.  
Polgármester

Dr. Kolláth Ágnes sk.  
Jegyző

1/2021. (II.04.) Önkormányzati rendelettel jóváhagyva.

KISZÉLOVICS ÉS TÁRSA TELEPÜLÉSTERVEZŐ KFT. 5000 SZOLNOK, SZANTÓ KRT. 52. II/5.		
Munka megnevezése TÖRTEL KÖZSÉG TELEPÜLÉSTERVEZÉSI TERVE		
Hajrá megnevezése SZABÁLYOZÁSI TERV I. (Külterület)		
Méretarány M 1: 15 000	Dátum Szolnok, 2020. Augusztus	Rajzszám SZ - 1
Vezető Tervező Kiszelovics Tibor	Tervezők Kiszelovics Tibor	Sajtófelelős Kiszelovics Tibor