TÖRTEL

KÖZSÉG

TELEPÜLÉSRENDEZÉSI TERVE

M = 1: 15 000

É

Tájképi érték:

1. Fehérnyár fasor
2. Mezei juhar és szürkenyár fasor

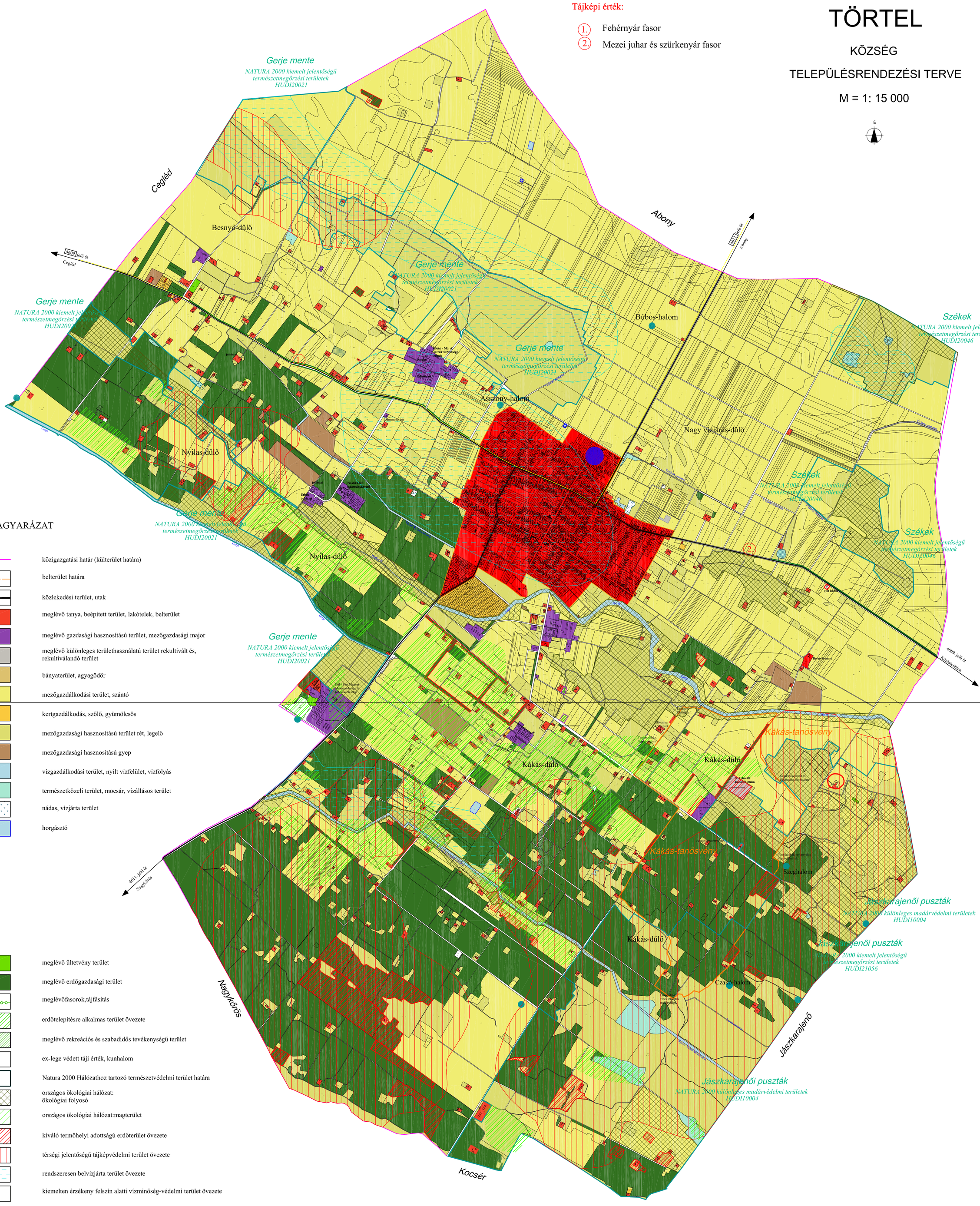

JELMAGYARÁZAT

- közigazgatási határ (külterület határa)
- belterület határa
- közlekedési terület, utak
- meglévő tanya, beépített terület, lakótelek, belterület
- meglévő gazdasági hasznosítású terület, mezőgazdasági major
- meglévő különleges területhasználatú terület rekultivált és, rekultiválandó terület
- bányaterület, agyagödör
- mezőgazdálkodási terület, szántó
- kertgazdálkodás, szőlő, gyümölcsös
- mezőgazdasági hasznosítású terület rét, legelő
- mezőgazdasági hasznosítású gyep
- vízgazdálkodási terület, nyílt vízfelület, vízfolyás
- természetközeli terület, mocsár, vízállásos terület
- nádas, vízjárta terület
- horgásztó

- meglévő ültetvény terület
- meglévő erdőgazdasági terület
- meglévőfasorok,tájfásítás
- erdőtelepítésre alkalmas terület övezete
- meglévő rekreációs és szabadidős tevékenységű terület
- ex-lege védett táji érték, kunhalom
- Natura 2000 Hálózathoz tartozó természetvédelmi terület határa
- országos ökológiai hálózat: ökológiai folyosó
- országos ökológiai hálózat:magterület
- kiváló termőhelyi adottságú erdőterület övezete
- térségi jelentőségű tájképvédelmi terület övezete
- rendszeresen belvízjárta terület övezete
- kiemelten érzékeny felszín alatti vízminőség-védelmi terület övezete

A - 1/2

A - 1/1

KISZELOVICS ÉS TÁRSA TELEPÜLÉSTERVEZŐ KFT.
5000 SZOLNOK, SZÁNTÓ KRT. 52. II / 5.

Munka megnevezése: TÖRTEL KÖZSÉG TELEPÜLÉSRENDEZÉSI TERVE

Rajz megnevezése: TÁJVIZSGÁLAT I. (KÜLTERÜLET)

Méretarány	Dátum	Rajzszám
M 1: 15 000	Szolnok, 2015. December	TJ - I

Vezető Településtervező	Településtervező munkatárs	Számítógépes feldolgozás
Kiszelovics Ildikó	TK1-01-0078 Szőcs Gábor, felelős tájépítész tervező; TK-01-5242 Kőszónyné Fóki Ivett, munkatárs, tájépítész tervező	